El aislamiento físico en Latinoamérica

¿Cómo enfrentamos las dificultades?

sura ASSET MANAGMENT

Desde inicio del año, el COVID-19 ha sacudido la vida económica y social de gran parte del mundo. Así, buscamos entender de qué manera la ciudadanía en Latinoamérica se ve afectada por esta situación y cómo la estamos enfrentando. Por eso, abrimos espacios de conversación y escuchamos en diferentes redes sociales del 11 de Mayo al 8 Junio. Esto fue lo que encontramos.

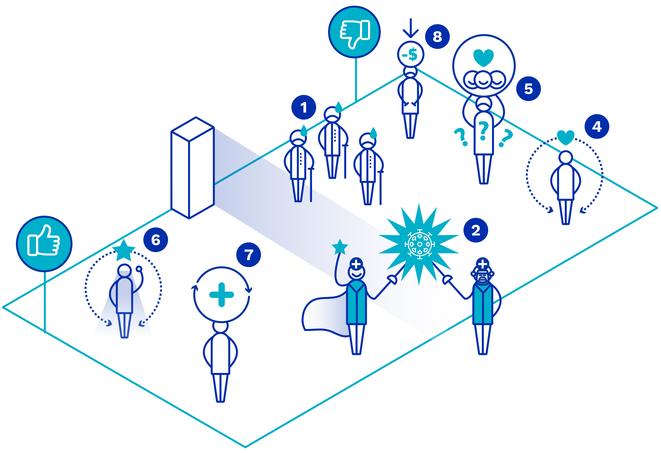

Buscamos identificar diferentes factores de riesgo

1

Sabemos que los adultos mayores hacen parte de una población en alto riesgo.

COLOMBIA
TWITTER, MARZO 11 DE 2020
Acertado anuncio de @MinTrabajo: Para reclamar los subsidios del #ProgramaColombiaMayor, los adultos beneficiarios no tienen que salir de casa, un familiar, con su autorización y documento de identidad del beneficiario, pueden reclamar el subsidio". Colombia.

2

Los profesionales de la medicina se perciben en Latinoamérica como un posible foco de contagio (son excluidos o hasta atacados).

COLOMBIA
TWITTER, JUNIO 8 DE 2020
Imagínate salir todos los días a ser la primera línea de atención contra una pandemia, arriesgar tu vida, la de tu familia, y que llegues a casa y encuentres coronas fúnebres y amenazas. ¡QUÉ ASCO!".

3

Invitamos a mantener el distanciamiento social y las reglas de higiene para incidir en lo que está por venir, como una forma de nuevo activismo.

MÉXICO
TWITTER, MAYO 3 DEL 2020
Cuando la cuarentena termine, sigamos esforzándonos por practicar distanciamiento social, hasta que el riesgo de covid haya desaparecido sustancialmente".

Detectamos un discurso de guerra para enfrentar el COVID-19. Los médicos se dibujan como los héroes de la historia y se enfrentan a un enemigo desconocido.

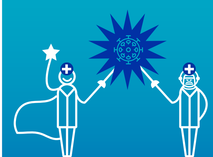

El optimismo en exceso comienza a provocar agotamiento

4

Las ciudadanos consideran que desde lo individual pueden incidir en lo que sucede, mientras que en lo colectivo creen que esta capacidad se pierde.

MÉXICO
FUENTE: LABFUTUROS.
Mi contribución personal ayuda, sin embargo, existen riesgos macro-económicos que los líderes en mi país no están cuidando y nos afectarán muchísimo más".

5

El "optimismo excesivo" se ve como algo forzado o postizo.

CHILE
FUENTE: LABFUTUROS.
Porque me resulta difícil imaginar el enorme y significativo cambio que vendrá después de la pandemia, aunque seguro que el futuro será más pobre y con más descontento social".

22%

Le preguntamos a 381 latinoame-ricanos ¿cómo se sienten al imaginar el futuro hoy? y en una escala que va de pesimista a optimista, el 22% respuestas se ubicó en esta última opción. Evidenciado que el sentimiento optimista bajó 4 puntos porcen-tuales frente a semanas anteriores.

6

La reinvención individual es una alternativa que gana fuerza, pero comienza a agotarse en las conversaciones.

COLOMBIA
TWITTER, MAYO 25 DE 2020
Hay ciertas palabras que empiezan a mortificarme. Por ejemplo "bioseguridad" ¿Cuál palabra ya no se aguantan ustedes?: reinventarse".

7

Los cambios son una oportunidad.

CHILE
FUENTE: LABFUTUROS
Las crisis, quiebres sociales, depresión económica o nuevas normalidades; traen consigo grandes oportunidades y posibilidades no sólo de reinventar el futuro, sino que también de reinventar el presente. Lo anterior, gracias a un sentido (necesidad) de urgencia que nos permite acelerar transformaciones que bajo contextos de continuidad tomarían mucho más tiempo y esfuerzo en lograr generar el quiebre de barreras culturales y resistencia al cambio".

Ante la incertidumbre económica y financiera

8

Sentimos angustia por el desempleo y la desocupación laboral

COLOMBIA
TWITTER, MAYO 7 DE 2020
En esta cuarentena me he dedicado al bordado como pasión y emprendimiento para no caer en el foso del desempleo de los recién graduados, les comparto algunos de mis productos y mi página en instagram, apoyen".

34%

El 34% de los participantes de la conversación consideran que ante los cambios importantes, se anticipan a las amenazas y oportunidades que aparecen en el horizonte.
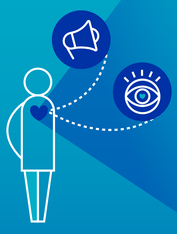
Una buena conversación nunca se detiene. Por eso, abrimos todos los espacios que tenemos para intercambiar y conocer cómo estamos viviendo este presente para construir futuros posibles juntos, te esperamos en: **www.futuros.sura-am.com**